



KUGI

Bericht der Betriebsleitung Kreiskliniken

10.06.2026

03.06.2026

Agenda

1. **Belegungsübersicht Zeitraum vom 01.01.2026 bis 31.03.2026**
Eigenbetrieb und ZfSG

Belegungsübersicht 01.01.2026 bis 31.03.2026 Eigenbetrieb und ZfSG

DRG-Fallzahl IST

2.691 ●

VJ 2.847 (-156) (-5 %)

DRG-Fallzahl HR

11.247 ●

Plan 12.266 (-1.019) (-8 %)

Fälle o. HD

4

CM eff. IST

2.971 ●

VJ 2.956 (15) (1 %)

CM eff. HR

11.961 ●

Plan 13.159 (-1.198) (-9 %)

Fallzahl Vorjahresvergleich

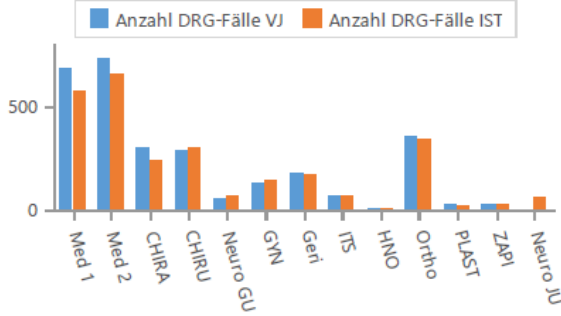

CM eff. Vorjahresvergleich

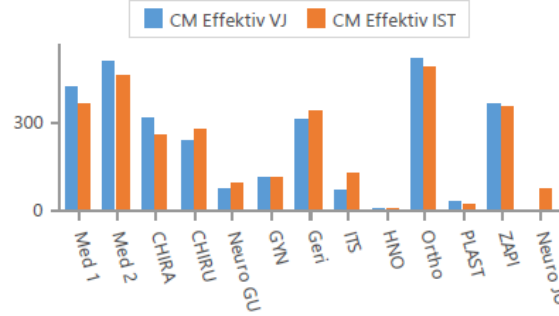

Ø VWD IST

7,49 ●

VJ 7,36 (0,13) (1,77 %)

Ø VWD HR

7,24 ●

Plan 6,67 (0,56) (8,41 %)

Fallzahl Vergleich Plan / HR

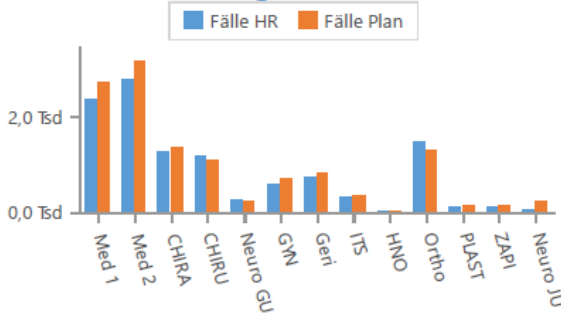

CM Vergleich Plan / HR

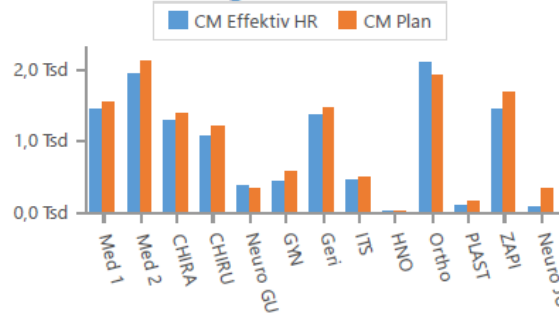

CMI IST

1,10 ●

VJ 1,04 (0,07) (6,34 %)

CMI HR

1,08 ●

Plan 1,07 (0,00) (0,43 %)

Dashboard Psychiatrie
Zeitraum von 01.2026 bis 03.2026



| | | | | | | |
|-----------------------|--|--|---|---|---------------------------|------------------------------------|
| Stationär | Fallzahl HR 1.869 Plan 2.166 (-297) (-14 %) | BWR HR 24.862 Plan 26.200 (-1.338) (-5 %) | VWD HR 13,62 Plan 12,10 (1,53) (13 %) | BT HR 25.410 Plan 26.200 (-790) (-3 %) | Auslastung 88 % | Fälle o. Aufn.diagnose 1 |
| Teilstationär | Fallzahl HR 362 Plan 264 (98) (37 %) | BWR HR 3.478 Plan 3.000 (478) (16 %) | VWD HR 13,50 Plan 15,91 (-2,40) (-15 %) | BT HR 4.847 Plan 4.200 (647) (15 %) | Auslastung 83 % | Fälle o. Aufn.diagnose 0 |
| STÄB | Fallzahl HR 228 Plan 220 (8) (4 %) | BT HR 4.035 Plan 4.680 (-645) (-14 %) | Erlöse HR 1.258.920€ Plan 1.152.000€ (106.920) (9 %) | | | |
| Gesamt (VS+TS) | Fallzahl HR 2.231 Plan 2.430 (-199) (-8 %) | BWR HR 28.340 Plan 29.200 (-860) (-3 %) | VWD HR 12,97 Plan 12,51 (0) (4 %) | BT HR 30.257 Plan 30.400 (-143) (0 %) | Auslastung 88 % | |



Vielen Dank für Ihre Aufmerksamkeit

03.06.2026