Anlage 3a

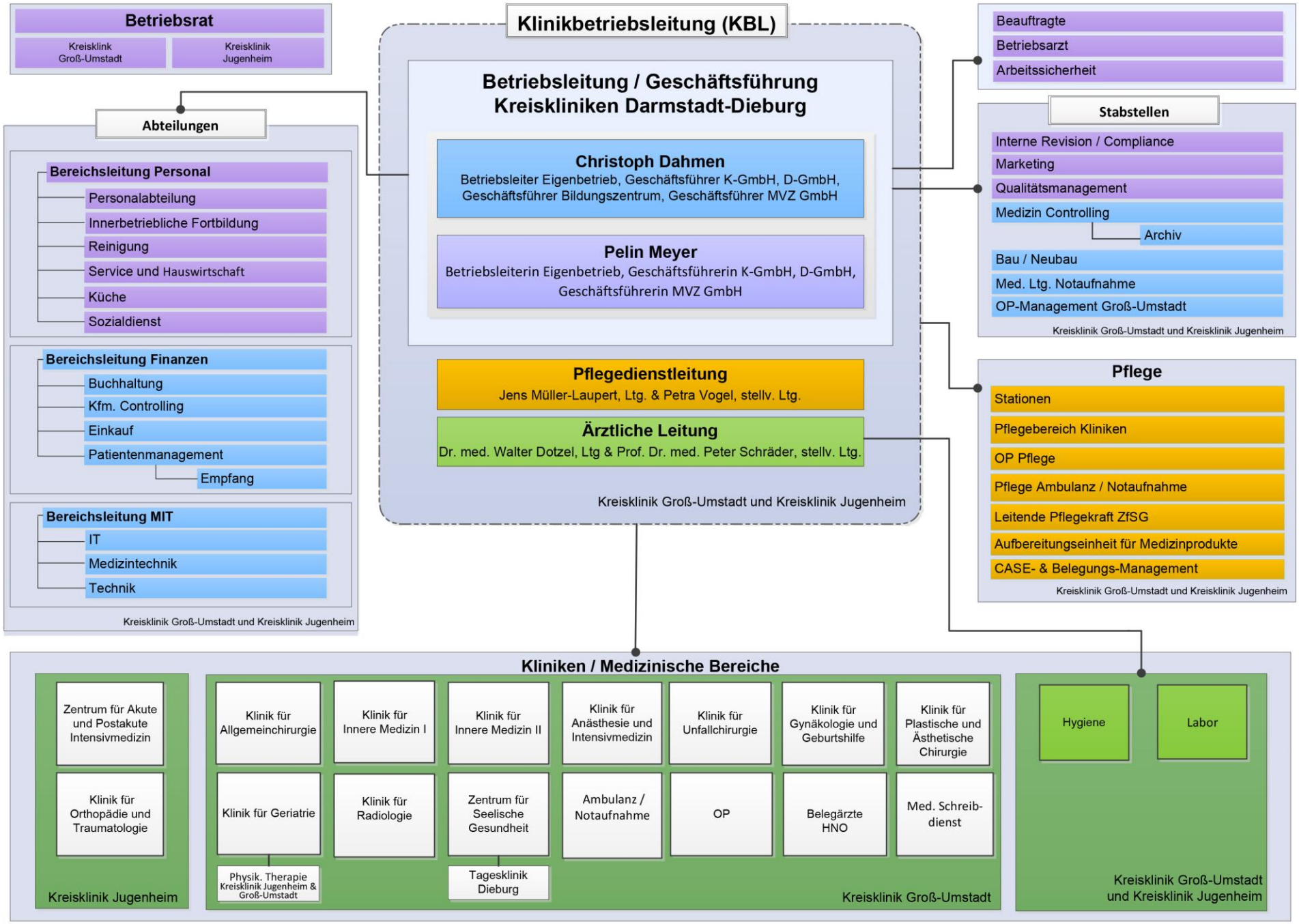
Betriebsrat
Kreisklink Groß-Umstadt
Kreisklinik Jugenheim
Klinikbetriebsleitung (KBL)
Betriebsleitung / Geschäftsführung Kreiskliniken Darmstadt-Dieburg
Christoph Dahmen
Betriebsleiter Eigenbetrieb, Geschäftsführer K-GmbH, D-GmbH, Geschäftsführer Bildungszentrum, Geschäftsführer MVZ GmbH
Pelin Meyer
Betriebsleiterin Eigenbetrieb, Geschäftsführerin K-GmbH, D-GmbH, Geschäftsführerin MVZ GmbH
Pflegedienstleitung
Jens Müller-Laupert, Ltg. & Petra Vogel, stellv. Ltg.
Ärztliche Leitung
Dr. med. Walter Dotzel, Ltg & Prof. Dr. med. Peter Schräder, stellv. Ltg.
Kreisklinik Groß-Umstadt und Kreisklinik Jugenheim
Abteilungen
Bereichsleitung Personal
Personalabteilung
Innerbetriebliche Fortbildung
Reinigung
Service und Hauswirtschaft
Küche
Sozialdienst
Bereichsleitung Finanzen
Buchhaltung
Kfm. Controlling
Einkauf
Patientenmanagement
Empfang
Bereichsleitung MIT
IT
Medizintechnik
Technik
Kreisklinik Groß-Umstadt und Kreisklinik Jugenheim
Beauftragte
Betriebsarzt
Arbeitssicherheit
Stabstellen
Interne Revision / Compliance
Marketing
Qualitätsmanagement
Medizin Controlling
Archiv
Bau / Neubau
Med. Ltg. Notaufnahme
OP-Management Groß-Umstadt
Kreisklinik Groß-Umstadt und Kreisklinik Jugenheim
Pflege
Stationen
Pflegebereich Kliniken
OP Pflege
Pflege Ambulanz / Notaufnahme
Leitende Pflegekraft ZfSG
Aufbereitungseinheit für Medizinprodukte
CASE- & Belegungs-Management
Kreisklinik Groß-Umstadt und Kreisklinik Jugenheim
Kliniken / Medizinische Bereiche
Zentrum für Akute und Postakute Intensivmedizin
Klinik für Orthopädie und Traumatologie
Kreisklinik Jugenheim
Klinik für Allgemeinchirurgie
Klinik für Innere Medizin I
Klinik für Innere Medizin II
Klinik für Anästhesie und Intensivmedizin
Klinik für Unfallchirurgie
Klinik für Gynäkologie und Geburtshilfe
Klinik für Plastische und Ästhetische Chirurgie
Klinik für Geriatrie
Klinik für Radiologie
Zentrum für Seelische Gesundheit
Ambulanz / Notaufnahme
OP
Belegärzte HNO
Med. Schreib-dienst
Physik. Therapie Kreisklinik Jugenheim & Groß-Umstadt
Tagesklinik Dieburg
Kreisklinik Groß-Umstadt
Hygiene
Labor
Kreisklinik Groß-Umstadt und Kreisklinik Jugenheim